

CONFIGURA

yimagina

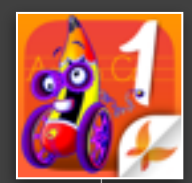

Localiza en el AppStore las aplicaciones Ymagina, descarga el Panel de Control y las Apps Escritura disponibles...

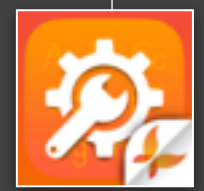

Panel de Control

Escritura 1
Escritura 2
Escritura 3

Vamos primero con el panel de control, en el que distinguimos dos tipos de usuarios: Administrador y Profesor

Para una mayor eficacia y agilidad en los procesos, es conveniente que un representante del Centro ejerza el rol de "Administrador" del Panel de Control Ymagina. Es quien va a recibir de los puntos oficiales de distribución Ymagina las claves de acceso al Panel de Control en modo "Administrador".

El Administrador del Panel de Control, tiene acceso a toda la información que generan las aplicaciones y dispone de acceso directo al centro de soporte Ymagina para resolver las dudas que puedan surgir entre los usuarios.

El propio administrador ha de darse de alta a si mismo como profesor (con diferente nombre de usuario) si va a hacerse cargo de alguno de los grupos.



panel administrador

Identifícate como administrador con las contraseñas que te hemos proporcionado en Ymagina

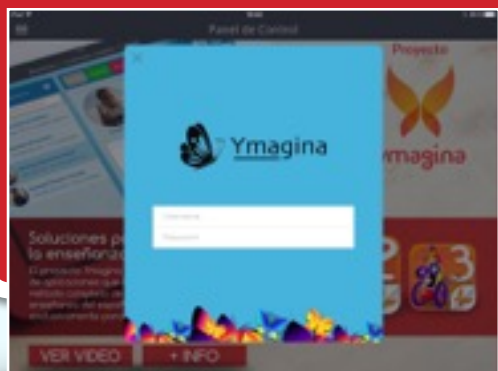

Abre el menú



Comienza a crear grupos de alumnos y a dar de alta profesores





Grupos

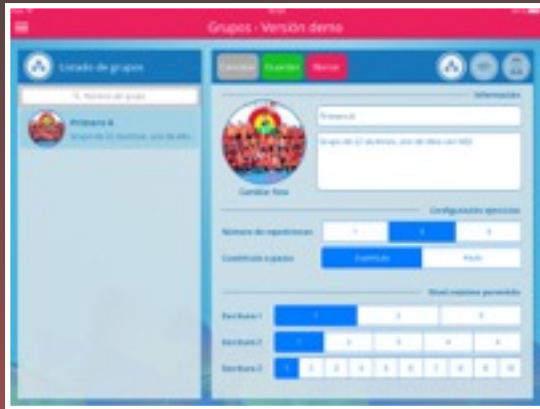

Da de alta a tantos grupos como aulas vayan a trabajar con Ymagina. Más adelante, puedes considerar hacer desdobles dentro de cada grupo.

Configura ahora las opciones globales del aula:

- Número de repeticiones de cada ejercicio
- Trabajar con cuadrícula o pauta
- Nivel máximo abierto en cada aplicación

Más adelante, podrás consultar y modificar los profesores y alumnos asignados a cada grupo



Profesores

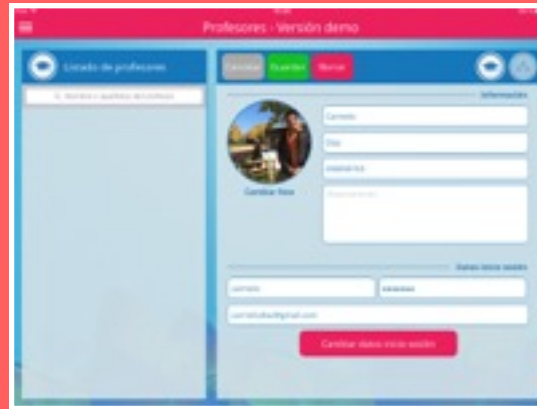

El siguiente paso es dar de alta a los profesores que van a participar en el Proyecto.

Les asignamos un nombre de usuario y contraseña.

Por último, desde la pestaña superior derecha, les asignamos uno o varios grupos con los que trabajar.



Alumnos

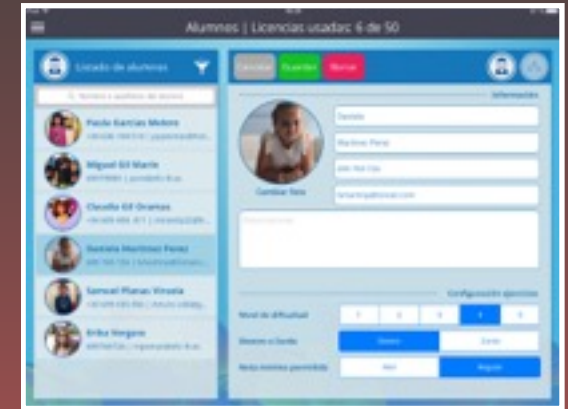

Aunque podamos dar de alta a los Alumnos del centro, asignándoles su grupo correspondiente, es preferible dejar que sean los profesores quienes realicen esta labor desde sus respectivos paneles de control.

En cualquier caso, el administrador tiene acceso a los datos de todos los niños del centro para una correcta gestión de las licencias.

Se tiene acceso también a las fichas e informes de evaluación de cada alumno.



3

panel profesor

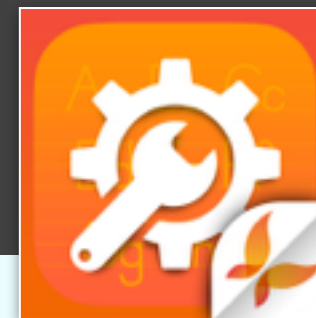

Identifícate como profesor con las contraseñas que te proporciona el Administrador de tu Centro

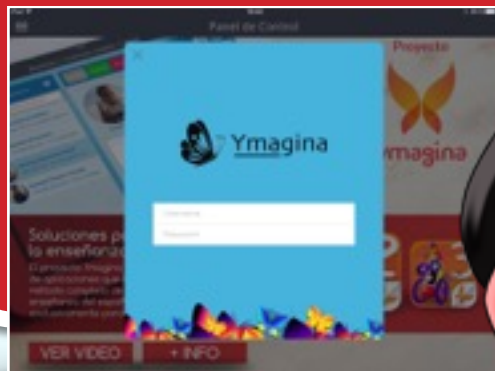

Abre el menú



Comienza a dar de alta alumnos y a configurar las diferentes opciones individuales y de aula

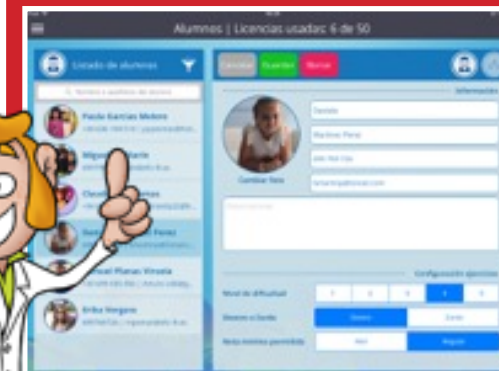

EN LA INDIVIDUALIZACIÓN DE LAS ACTIVIDADES ESTA EL ÉXITO DE LAS APLICACIONES

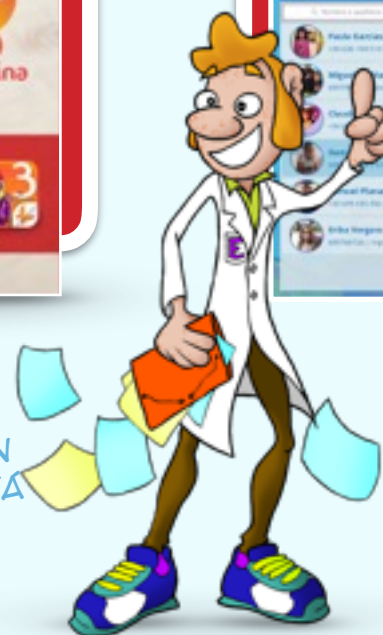
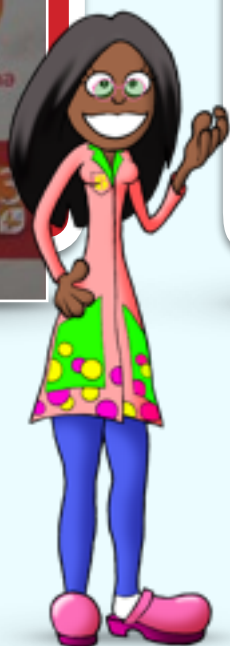

GESTIÓN DE GRUPOS

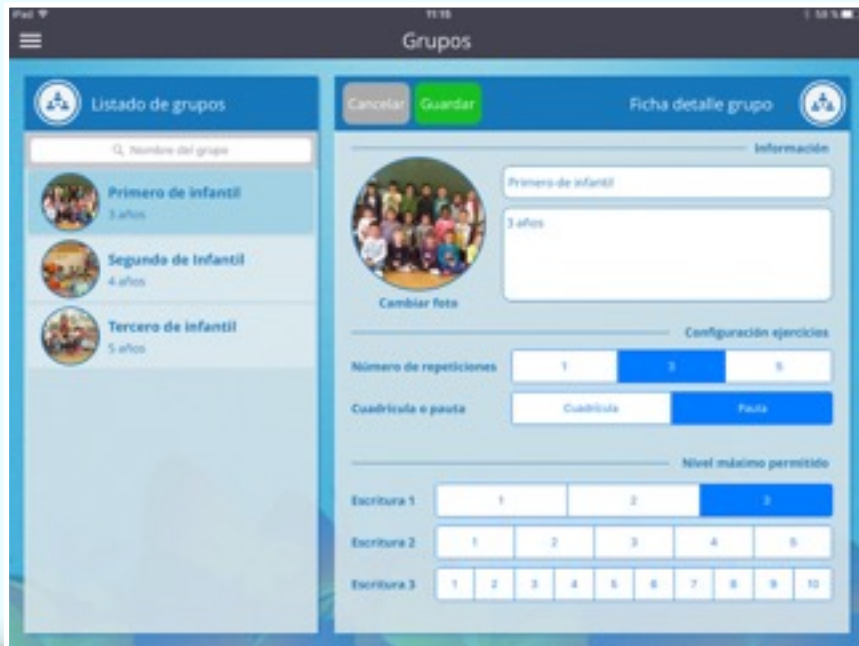

Personaliza las opciones globales de trabajo para tus grupos asignados por el administrador.

Decide el número de veces que se va a repetir cada ejercicio de escritura, si prefieres trabajar con pauta o con cuadrícula y hasta qué nivel pueden avanzar tus alumnos en las Apps.

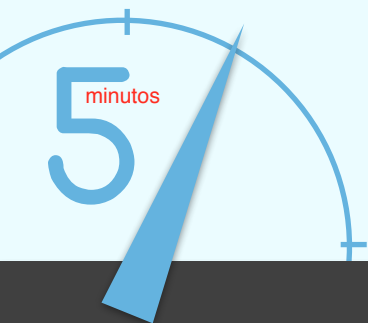

LANZA AHORA LA APP ESCRITURA, IDENTIFÍCATE CON TUS DATOS DE PROFESOR Y... ¡ A DISFRUTAR CON TUS ALUMNOS!

GESTIÓN DE ALUMNOS

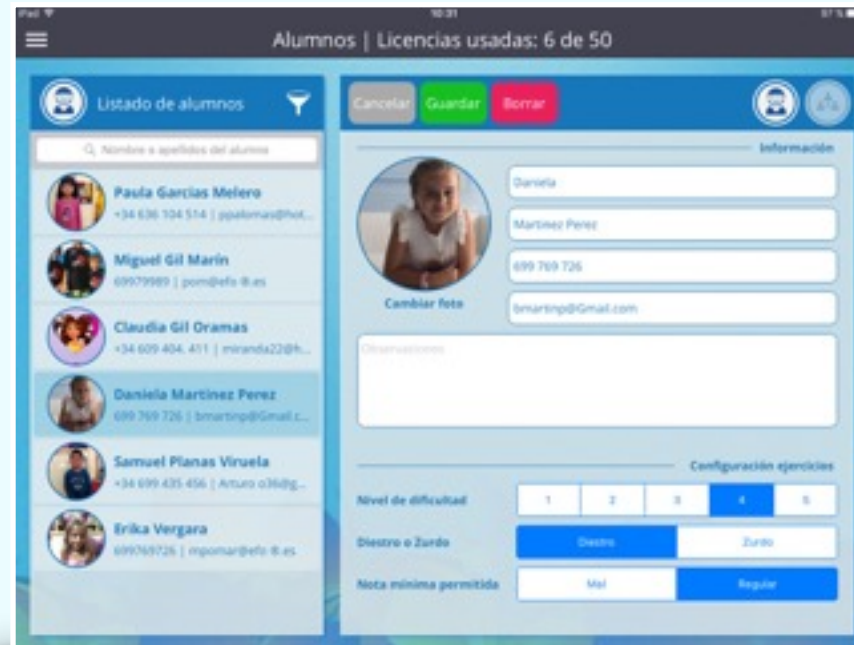

Da de alta a tus alumnos y añádelos a un grupo determinado.

El email se solicita puesto que en determinados niveles, hay ejercicios de expresión libre que el alumno puede compartir con su familia gracias a este e-mail o con sus propios compañeros por la mensajería interna de la App (a cada niño sólo le llegarían a su email particular sus propios trabajos)

Comienza asignándoles un nivel de dificultad bajo para que puedas ir exigiéndoles más poco a poco si es necesario.

Decide para cada alumno si le permites pasar al siguiente ejercicio con algún error o no. Es muy recomendable, sobre todo, para no frustrar en los inicios a aquellos alumnos que puedan presentar dificultades especiales.